

DIMOSTRAZIONE DESTINAZIONI D'USO

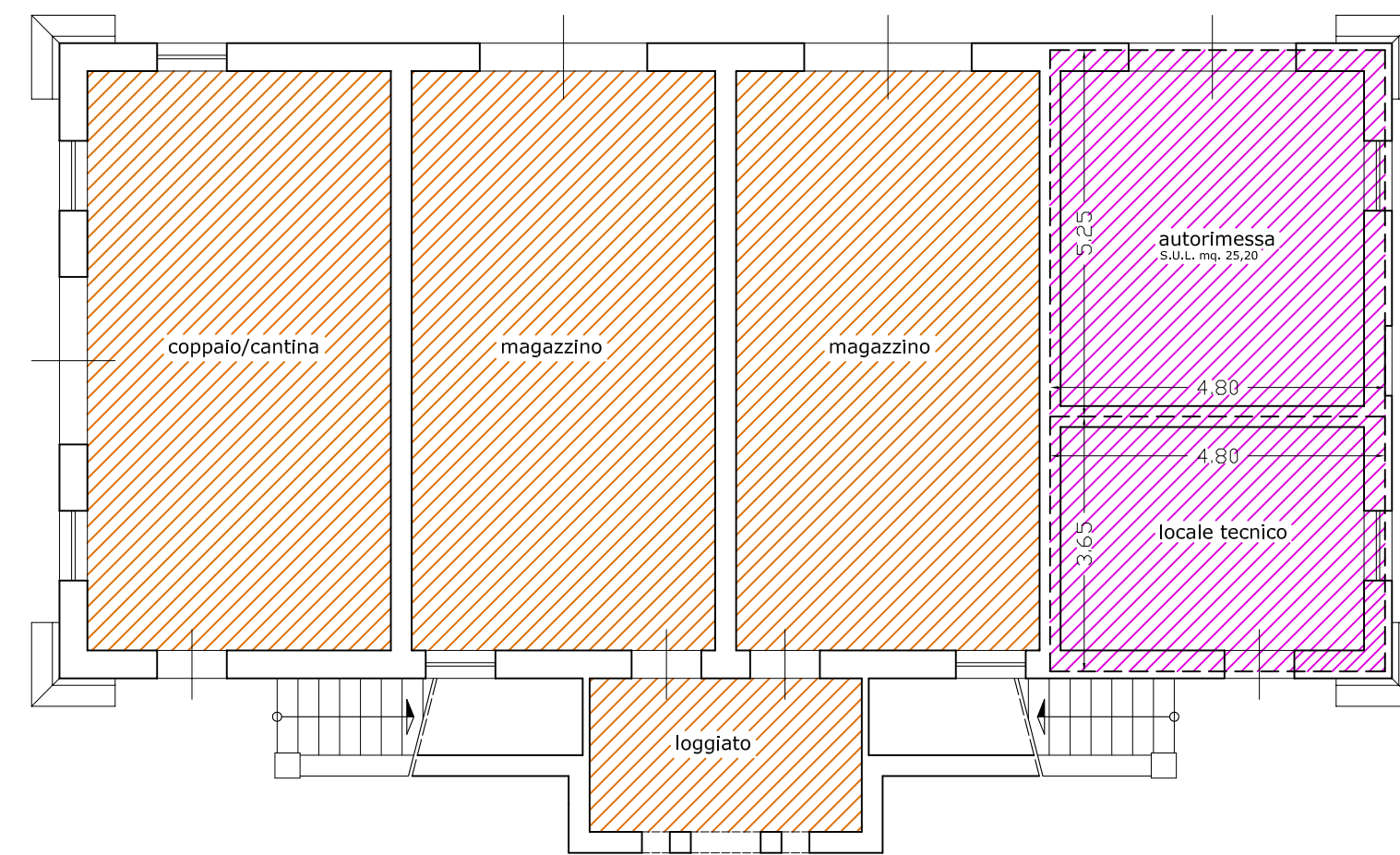

PIANTA PIANO TERRA

SUPERFICIE UTILE VANI ABITABILI

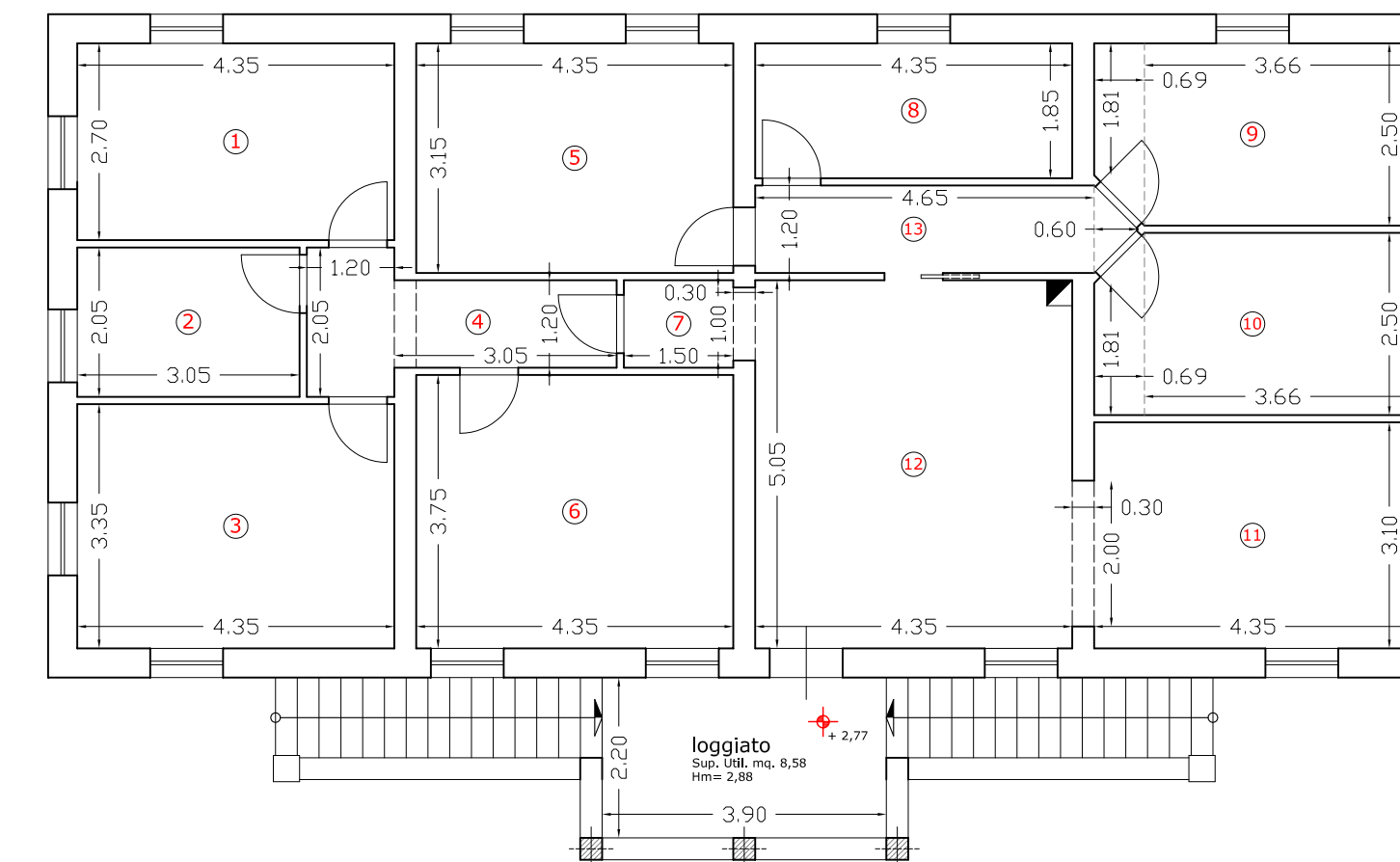

PIANTA PIANO PRIMO

CALCOLO SUPERFICIE UTILE VANI ABITABILI		
PIANO PRIMO		
N.	DIMENSIONI	SUPERFICIE UTILE
1	(4.35 x 2.70)	11.75 mq
2	(2.05 x 3.05)	06.25 mq
3	(3.35 x 4.35)	14.57 mq
4	(1.20 x 2.05)-(1.20x3.05)	06.12 mq
5	(4.35 x 3.15)	13.70 mq
6	(4.35 x 3.75)	16.31 mq
7	(1.20 x 1.50)-(0.30x1.00)	02.10 mq
8	(4.35 x 1.85)	08.05 mq
9	(2.50 x 3.66)- [(2.50 + 1.81) x 0.69]/2	10.64 mq
10	(2.50 x 3.66)+ [(2.50 + 1.81) x 0.69]/2	10.64 mq
11	(3.10 x 4.35)-(2.00x0.30)	14.09 mq
12	(5.05 x 4.35)	21.97 mq
13	(1.20 x 4.65)+ [(1.20 x 0.60)/2]	05.94 mq
TOTALE SUPERFICIE UTILE P. 1°		142.13 mq
VERIFICA mq. 142.13 < mq. 150.00 VERIFICATO		

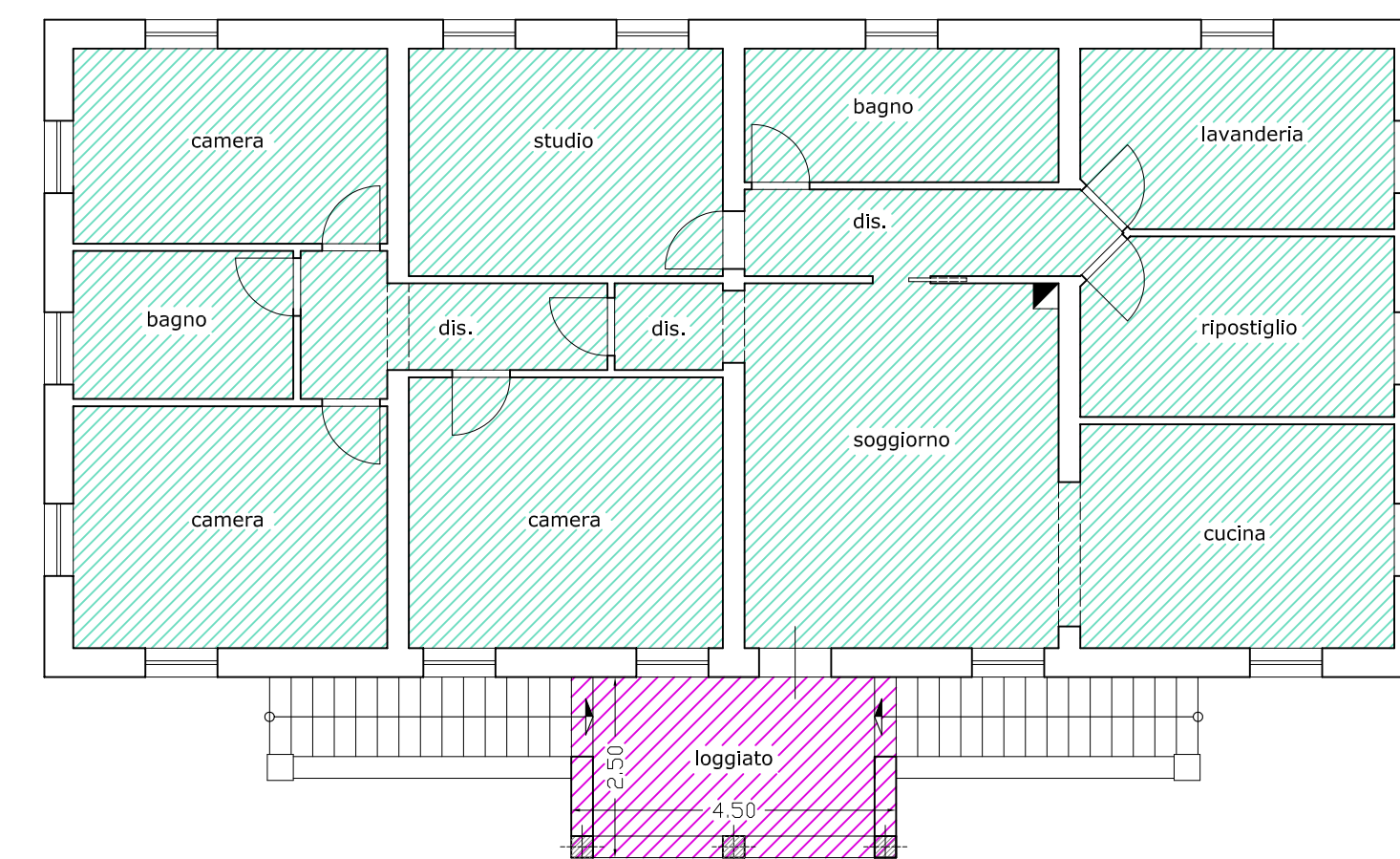

PIANTA PIANO PRIMO

SUPERFICIE UTILE LORDA

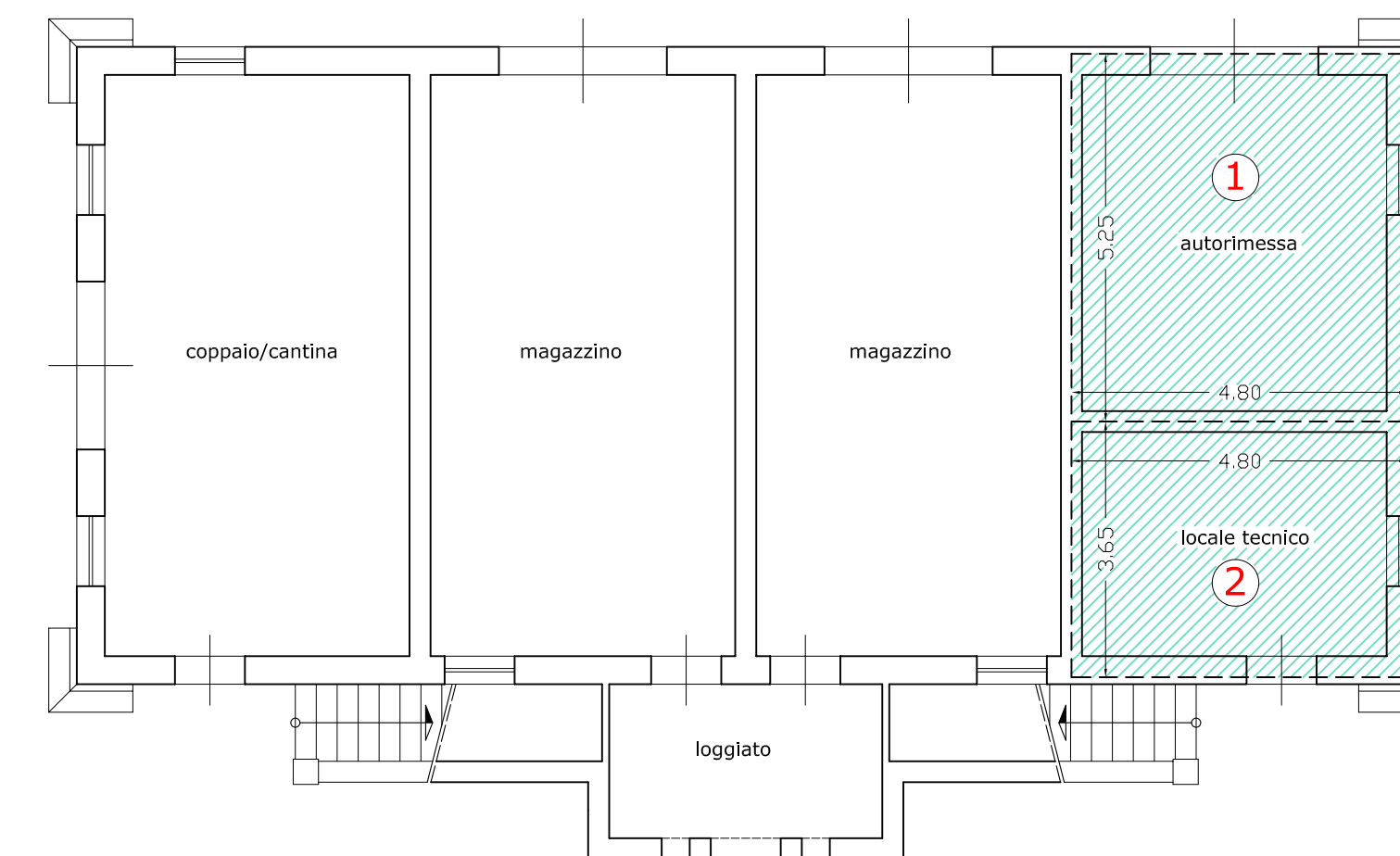

PIANTA PIANO TERRA

CALCOLO SUPERFICIE LORDA CALCOLO SUPERFICIE PERTINENZE				
PIANO TERRA				
N.	DIMENSIONI	SUPERFICIE	PERCENTUALE %	S.U.L.
1	(5.25 x 4.80)= mq. 25.20 autorimessa fino a mq. 20.00 conteggiato pertinenza superficie in avanzo mq. 5.20	(*) 25.20 mq	---	05.20 mq
2	(4.80 x 3.85) locale tecnico NON OGGETTO DI CONTEGGIO	(*) 18.48 mq	---	---
PIANO PRIMO				
1	(18.90 x 8.90)	168.21 mq	100	168.21 mq
2	(1.40 x 4.18)	05.85 mq	50	02.93 mq
3	(1.40 x 4.18)	05.85 mq	50	02.93 mq
4	(2.50 x 4.50) sup. loggiato + 1/3 della S.U.L. NON OGGETTO DI CONTEGGIO	(*) 11.25 mq	---	---
TOTALE SUPERFICIE UTILE LORDA P.T. e P.1°		179.27 mq		
TOTALE SUPERFICIE PERTINENZE P.T. e P.1°		54.93 mq		
VERIFICA S.U.L. mq. 179.27 < mq. 180.00 VERIFICATO				
VERIFICA SUPERFICI PERTINENZE Sup. pertinenze < 40% Superficie Utile Lorda mq. 179.27 x 40 % = mq. 71.71 mq. 54.93 < mq. 71.71 VERIFICATO				

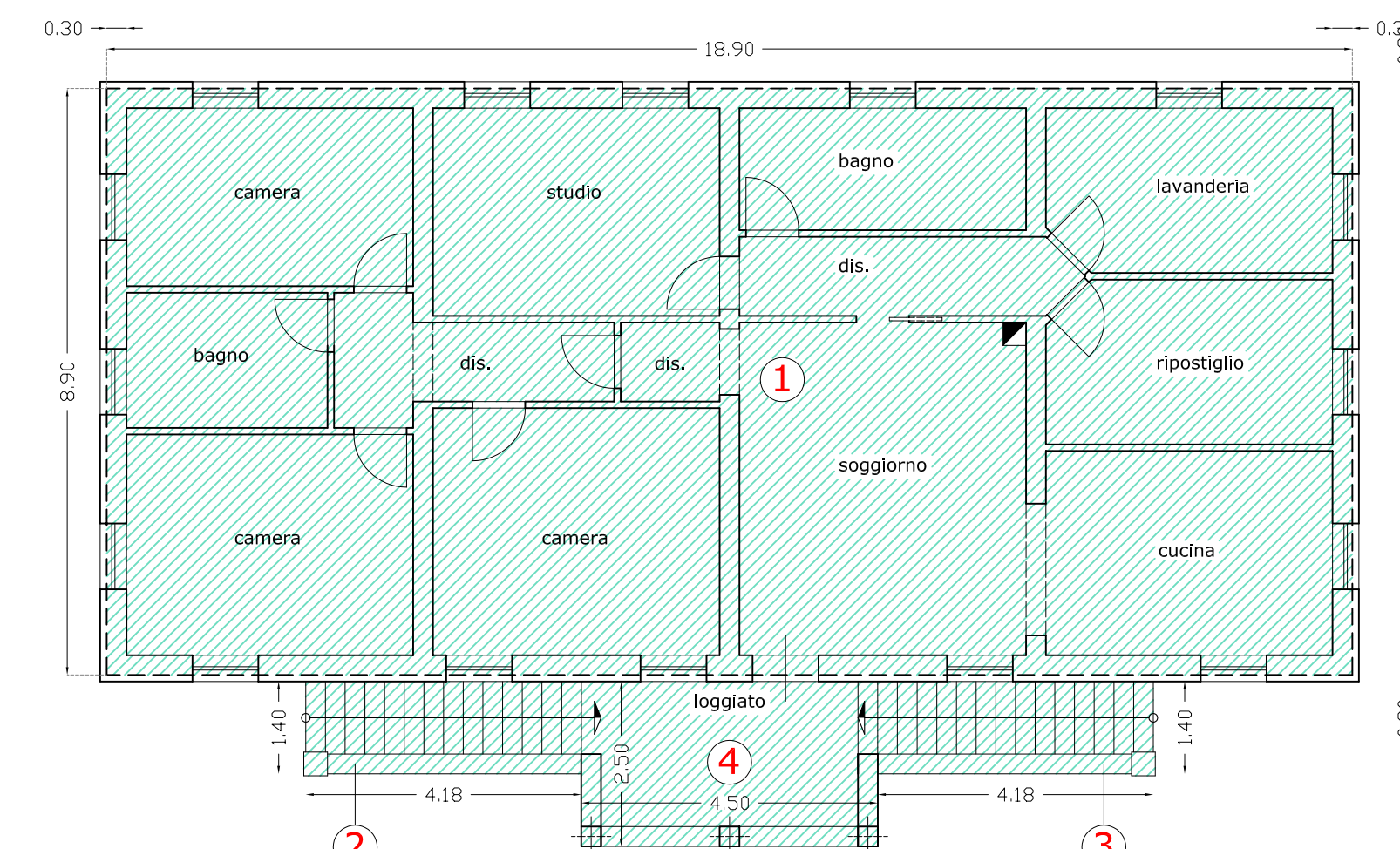

PIANTA PIANO PRIMO

LEGENDA

- LOCALI PER ATTIVITA' AGRICOLA
- PERTINENZA ABITAZIONE
- ABITAZIONE



Studio Tecnico
Perito Edile GIOVANNI GIANETTI
Via Pier Capponi n° 85, 56030 Soana (PI) - Tel. e fax 0587/653298

PROGRAMMA AZIENDALE PLURIENNALE DI MIGLIORAMENTO AGRICOLO AMBIENTALE

PROPRIETA' : AZIENDA AGRICOLA PALMIERI FRANCESCO
PALMIERI FRANCESCO
Via Lemmi, 14 - C. 054508
56030 SOANA (PI) -
Partita I.V.A. 0512451031
c.f. PALM FNC 60916 A183K

PROGETTISTA E DD.LL. : P. Edile GIOVANNI GIANETTI

TAV. n. :

10

Scala 1 : 100

OGGETTO TAVOLA:
DIMOSTRAZIONE DESTINAZIONI D'USO
CALCOLO SUPERFICIE PERTINENZE E SUP. UTILE LORDA
FABBRICATO AD USO ABITATIVO